



日本法令給与計算ソフト

# 給与kid5

**正規版 42,000円** (本体 40,000円)

**ご購入初年度(1年間)保守契約付**

※初年度年間保守契約をご希望のお客様は必ずユーザー登録を行ってください。

※ご購入いただいた給与kidのバージョンがリリースされてから1年以上経過している場合、初年度の年間保守契約を無償でお付け出来ませんので、早目のユーザー登録をお願い致します。

※次年度以降は年間保守契約料として28,350円(税込)がかかります。

## 法改正に即対応!

※年間保守契約により、税法・保険の法律改正時にすばやく対応いたします。

- 給与計算
- 賞与計算
- 社会保険
- 年末調整
- 労働保険
- 厚生年金基金

## 処理能力がすごい!

処理能力 99社

処理人数

1社当り 1,000名 (注)

(注) 機械の処理能力による

電子申請  
対応版

Windows  
2000, XP, Vista, 7

### ■出力帳票一覧表

<b>マスタ</b>	住民税納付先別一覧表	年末調整過不足税額一覧表
住所録	住民税納付書	年末調整データ入力確認リスト
社員台帳	保険料・所得税納付書転記資料	年末調整証明書
労働者名簿	昇給シミュレーション	源泉徴収簿
事業所台帳	昇給決定通知書	源泉徴収簿兼賃金台帳
事業所用宛名ラベル	遡及一覧表	賃金台帳
有給休暇管理台帳	賞与支払届	賃金台帳会社合計表
<b>給与・賞与</b>	賞与支払届(総括表)転記資料	給与支払報告書(源泉徴収票)
給与(賞与)明細書	賞与シミュレーション	給与支払報告書(総括表)
変動項目一覧表	<b>社会保険</b>	給与支払報告書(総括表)転記資料
勤怠集計表	算定基礎届	源泉徴収票合計表転記資料
支給控除一覧表	月額変更届	給与所得の源泉徴収票
部門別支給控除集計表	算定基礎届(基金用)	<b>社保・労保</b>
役職別支給控除集計表	月額変更届(基金用)	離職証明書転記資料
職種別支給控除集計表	社会保険データ入力確認リスト	60歳到達時賃金月額証明書転記資料
ユーザ別支給控除集計表	保険料変更通知書	健康保険・資格取得届転記資料
現金支給金種表	保険料一覧表	健康保険・資格喪失届転記資料
銀行振込依頼書	<b>年末調整</b>	被扶養者届転記資料
銀行振込一覧表	扶養控除等申告書	労働保険年度更新用資料
預入票	保険料兼配偶者特別控除申告書	

**圧倒的な高機能です** (同価格帯の他社製品と比較した場合)

- ✓ 電子申請対応!
- ✓ 扶養控除異動申告書など多彩な帳票が出力可能!
- ✓ 画面上で数字を打ち換えられるので手書き感覚で使える!
- ✓ 電話・Eメール・FAXサポートセンターが万全の対応!

## 注文書

平成 年 月 日

**給与kid5 正規版**  
42,000円(税込)を注文いたします

フリガナ	
貴社名	
ご担当者名	
ご住所	〒
TEL	



(株)日本法令 は、「プライバシーマーク」使用の  
11010107(04) 許諾業者として認定されています

※お客様の個人情報は、発送・請求業務以外には使用しません。

# ★税法・保険の法律改正時にすばやく対応いたします！

※年間保守契約により、法改正にすばやく対応いたします。年間保守契約料：1年分 28,350円(本体 27,000円)

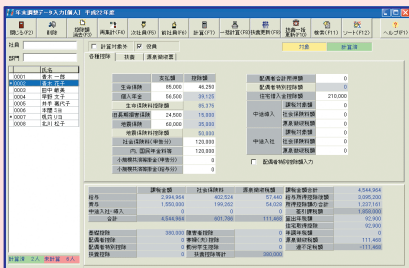
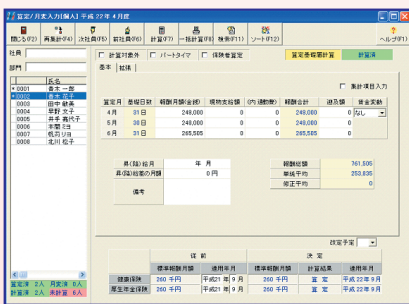
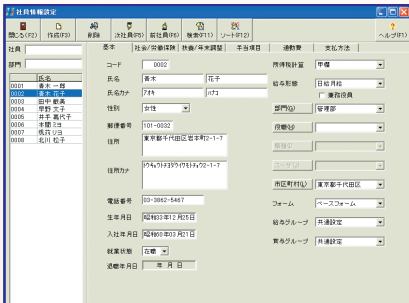
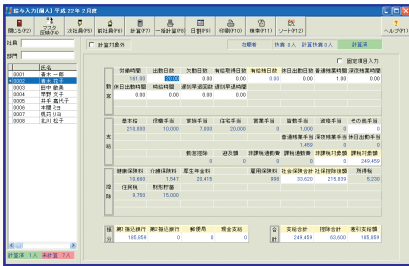

## 給与と計算

- ① 残業時間などを入力するだけで給与計算ができます。パソコンが初めての方でも操作できます。
- ② 個人別入力だけでなく、一覧でも入力できます。
- ③ 全銀協の仕様に準拠した振込データの作成が可能です。
- ④ 部門別集計表等の各種資料が豊富に出力できます。
- ⑤ タイムレコーダー〔アマノ「Time Pack」、マックス「タイムロボ」〕からデータを取り込むことができます。

## 社員情報

- ① 社員の年齢で介護保険、厚生年金保険等に該当するかどうかを自動判定します。
- ② 4種類の通勤費の登録ができます。(1日、1ヶ月、3ヶ月、6ヶ月)
- ③ 事業所で必ず備え付けなければならない「労働者名簿」が出力できます。
- ④ 有給休暇の繰り越し処理が可能です。
- ⑤ すべての社員情報をエクセルで出力できます。

## 社会保険

- ① 年に一度しか処理しない「算定基礎届」「月額変更届」の計算が簡単にできます。計算結果は、一括して給与・社員情報に反映します。
- ② 厚生年金基金にも対応する「給与パッケージ」は、日本法令だけのオリジナルです。
- ③ 面倒な離職証明書の転記資料、労働保険年度更新用資料等を出力できます。
- ④ 給与計算をしないで「算定・月変」処理ができます。

## 年末調整

- ① 手間のかかる年末調整も画面に従って入力すれば、ラクに処理できます。
- ② 扶養者を入力すれば自動的に源泉徴収票の摘要欄に扶養者名が表示されます。
- ③ 出力帳票は、そのまま税務署や市町村に提出可能です。
- ④ 毎年のように実施される法律改正に「素早く」「正確」に対応します。
- ⑤ 給与計算をしないで「年末調整」処理ができます。

## その他

- ① さまざまな給与体系に柔軟に適應できます。
- ② 支給項目・控除項目ごとに計算式が登録できます。
- ③ 99社の管理が、これ1つでOK! 顧問先の管理に最適です。顧問先のラベルも出力できます。
- ④ 各種帳票をエクセルで起動、出力できます。

## 【給与Kid5の処理能力】

<b>処理能力</b>	99社
<b>処理人数</b>	1社当り1,000名 注(1)
<b>給与体系</b>	給与12回、賞与12回 日給月給者、月給者、日給者、時給者
<b>登録項目数</b>	(給与) 支給 18項目(自由設定) 控除 15項目(自由設定) (賞与) 支給 18項目(自由設定) 控除 15項目(自由設定)
<b>支払方法</b>	振込(2行)、郵便局・現金、振込・現金を併用
<b>部門名登録</b>	3階層まで登録可
<b>項目計算式</b>	明細項目ごとに計算式の登録可
<b>残業手当</b>	計算式による自動計算、また普通残業、深夜残業、休日出勤、休日深夜等の単価が登録可
<b>時間入力方法</b>	60進法、10進法のいずれかを選択
<b>所得税</b>	甲欄(月額表・機械計算)、乙欄、対象外を個人ごとに設定
<b>雇用保険</b>	料率により自動計算
<b>社会保険</b>	社員情報設定の健保・介護・厚保・基金の各保険料は、算定・月変の処理後、更新処理により自動書換
<b>年末調整</b>	最終支給時(給与または賞与)、単独年調
<b>暗証番号</b>	1種類設定可
	注(1) 機械の処理能力による

お問合せは、  
給与Kidサポートセンター  
TEL 03(3862)5469  
メールアドレス kid@horei.co.jp  
★お試し版もホームページからダウンロードできます。  
<http://www.horei.co.jp/kid/download/>

## 電子申請に対応

- |         |         |
|---------|---------|
| ① 賞与支払届 | ④ 資格取得届 |
| ② 算定基礎届 | ⑤ 資格喪失届 |
| ③ 月額変更届 |         |

## 動作条件

システム：日本語 Windows 2000/XP/Vista/7  
CPU：Intel Pentium 233MHz以上 (推奨Pentium III以上)  
メモリ：256MB以上  
モニタ：800×600以上 (解像度1024×768を推奨)  
ハードディスク：220MB以上の空き容量 (管理する会社数および従業員数により増加)  
ディスクドライブ：CD-ROMドライブ  
プリンタ：上記システムに対応したプリンタでA3サイズの用紙が印字できるもの (インクジェットプリンタでは、印字できる帳票に制限があります。)  
その他：Excelで印刷帳票等を編集する場合は、Excel 97以上が必要となります。

【ご注意】  
専用用紙へ印字をする場合は、ページプリンタまたは15インチ連続用紙が使用できるドットインパクトプリンタが必要となります。(使用できる専用用紙はプリンタによって異なりますのでご注意下さい。)

※Windows、Windows 2000/XP/Vista/7およびMicrosoft Excelは、米国マイクロソフト社の米国およびその他の国における登録商標です。  
※Pentiumは、米国インテル社の登録商標です。

**日本法令** ホームページ <http://www.horei.co.jp/>  
本社 〒101-0032 東京都千代田区岩本町2-1-7  
TEL 03(3862)5031・FAX 03(3862)5930  
本社ショールーム(売店) TEL 03(3862)5476・FAX 03(3862)5048  
大阪支店 TEL 06(6385)7565・FAX 06(6338)3879  
西日本営業所 TEL 092(431)6700・FAX 092(473)5411  
特販部 TEL 03(3862)5463・FAX 03(3862)5045  
通信販売係 TEL 03(3249)7181・FAX 03(3249)7183

お求めは